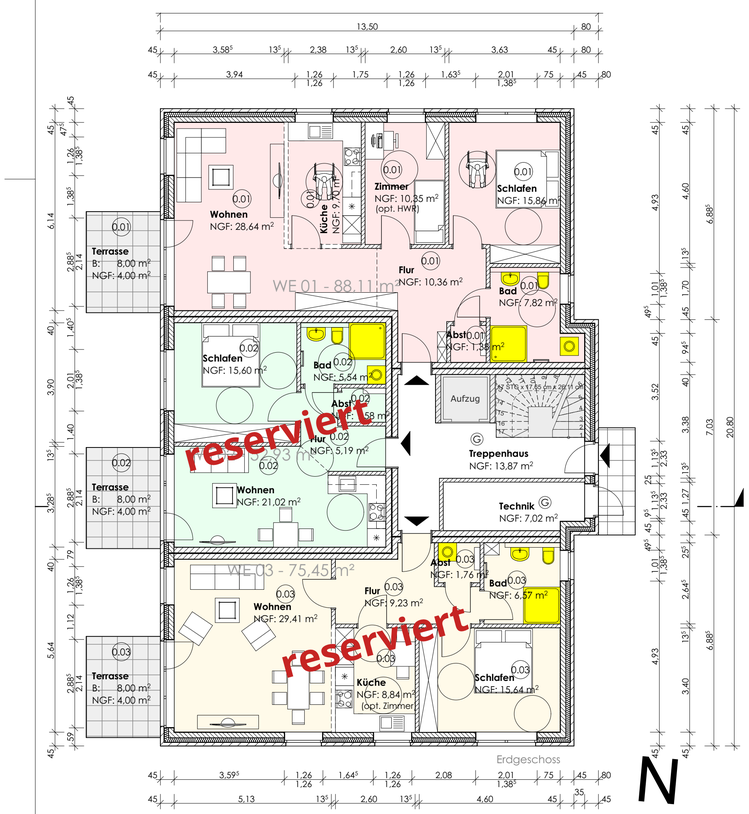

Haus D - Erdgeschoss

WE 01 - 3 Zi.:	84,11 m² + 8,0 m² Terrasse: 88,11 m²
WE 02 - 2 Zi.:	48,93 m² + 8,0 m² Terrasse: 52,93 m²
WE 03 - 2 Zi.:	71,45 m² + 8,0 m² Terrasse: 75,45 m²

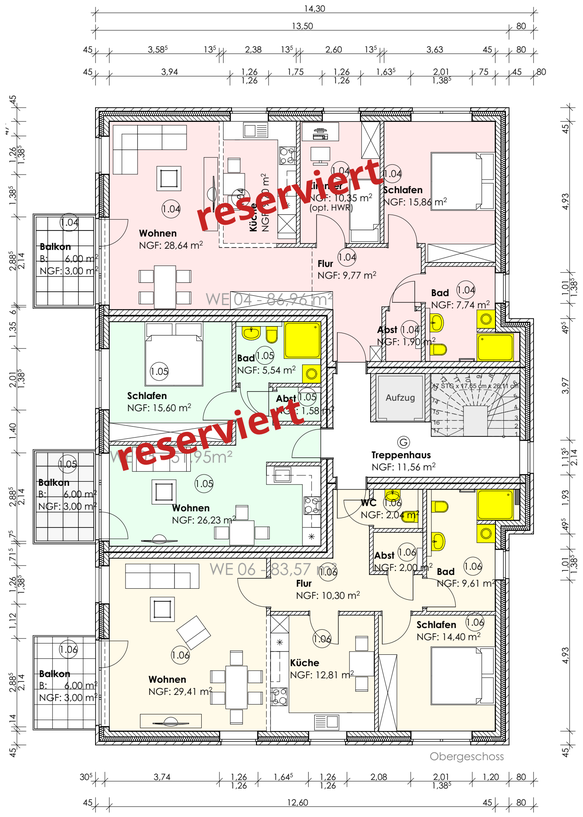

Haus D - 1. Obergeschoss

WE 04 - 3 Zi.:	83,96 m² + 6,00 m² Balkon: 86,96 m²
WE 05 - 2 Zi.:	48,95 m² + 6,00 m² Balkon: 51,95 m²
WE 06 - 2 Zi.:	80,57 m² + 6,00 m² Balkon: 83,57 m²

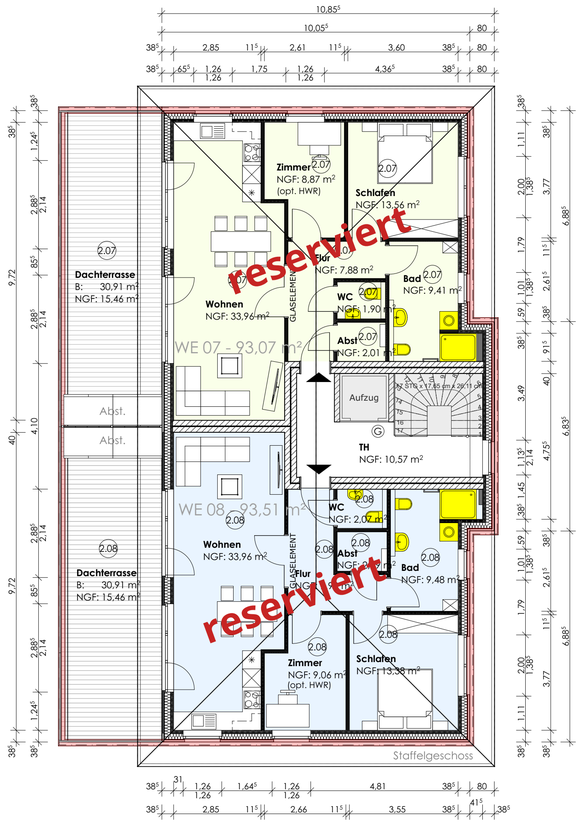

Haus D - Staffelgeschoss

WE 07 - 3 Zi.:	77,61 m² + 30,91 m² Dachterrasse: 93,07 m²
WE 08 - 3 Zi.:	78,05 m² + 30,91 m² Dachterrasse: 93,51 m²

Alle angegebenen Maße sind Rohbaumaße.

Grundrisse Ansichten

Entwurf 11.12.2018

BAUVORHABEN:
Haus D - Neubau eines Wohnhauses mit 8 Wohneinheiten
Zum Dörpsplatz 3
24997 Wanderup
Gemarkung Wanderup, Flur 27,Flurstück 180

AUFTRAGGEBER:
Wohnpark Wanderup GmbH & Co. KG
Thingweg 6
24997 Wanderup

Abild Bauunternehmen
Hauptstrasse 42
24994 Medelby
Tel. 04605-336
Fax 04605-1275
info@abild.de
www.abild.de

WPW D EW.3.1 — 1:100

Maßstab	Blattgröße	Datum	Planersteller
1:100	A1	11.12.2018	Oke Abild, Architekt

Dateiname: Wohnpark Wanderup Haus D - EW4 11.12.2018.pln